

OGGETTO

**VERIFICA DI ASSOGGETTABILITÀ ALLA PROCEDURA
DI VALUTAZIONE DI IMPATTO AMBIENTALE (VIA)**

*(ai sensi dell'articolo 20 del Decreto Legislativo n.152 del 03/04/2006 e
dell'articolo 16 della Legge Regionale n.11 del 12/04/2001 e loro successive modifiche ed integrazioni)*

IMPIANTO PER LO STOCCAGGIO E IL RECUPERO DI RIFIUTI

ELABORATO

TAVOLE GRAFICHE

IL PROPONENTE

ITALSVET ECOLOGIA Srl

Sede legale : Via Aia, n.54
Sede impianto: Corso Lenne, snc
74019 PALAGIANO (TA)
C.F. e P.IVA: 02248270734
Tel. / Fax: 099 8885567

I TECNICI

DATA	REVISIONE N.	CAUSALE	CODICE DOCUMENTO
30/12/2009	00	PRIMA EMISSIONE	-

ELENCO DELLE TAVOLE GRAFICHE

1. Tavola n.1: *"Localizzazione dell'impianto"*;
2. Tavola n.2: *"Inquadramento urbanistico dell'impianto"*;
3. Tavola n.3: *"Layout impianto (stato di fatto)"*;
4. Tavola n.4: *"Pianta piano terra, pianta della copertura, prospetti e sezioni del fabbricato (stato di fatto)"*;
5. Tavola n.5: *"Layout impianto (stato di progetto)"*;
6. Tavola n.6: *"Layout delle reti idriche"*;
7. Tavola n.7: *"Layout dell'impianto: prospetti e sezioni (stato di progetto)"*;
8. Tavola n.8: *"Piante e prospetti delle tettoie metalliche (stato di progetto)"*;
9. Tavola n.9: *"Particolari costruttivi"*.

Stralcio I.G.M.I. del Foglio n.202 della Carta d'Italia - Tavoletta IV S.O. "PALAGIANO" - edizione 1 - Serie M 891
Coordinate geografiche - latitudine: 40°34'12" N; longitudine: 17°02'01" E - Scala 1:25.000

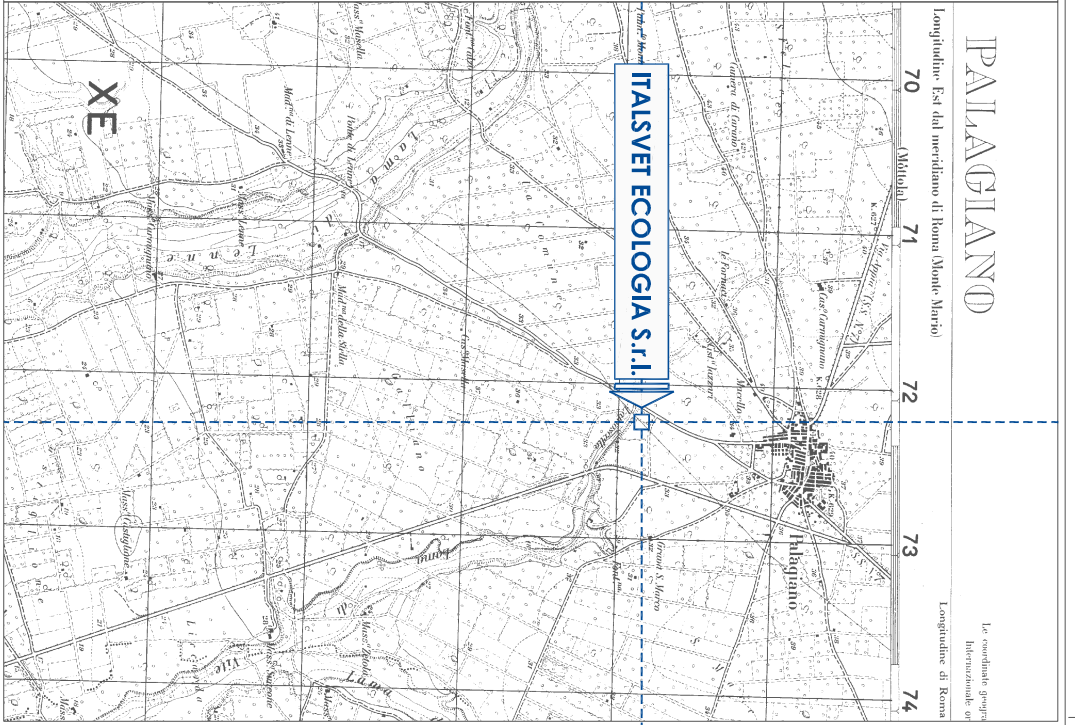

Stralcio aerofotogrammetrico del territorio di Palagiano - Scala 1:10.000

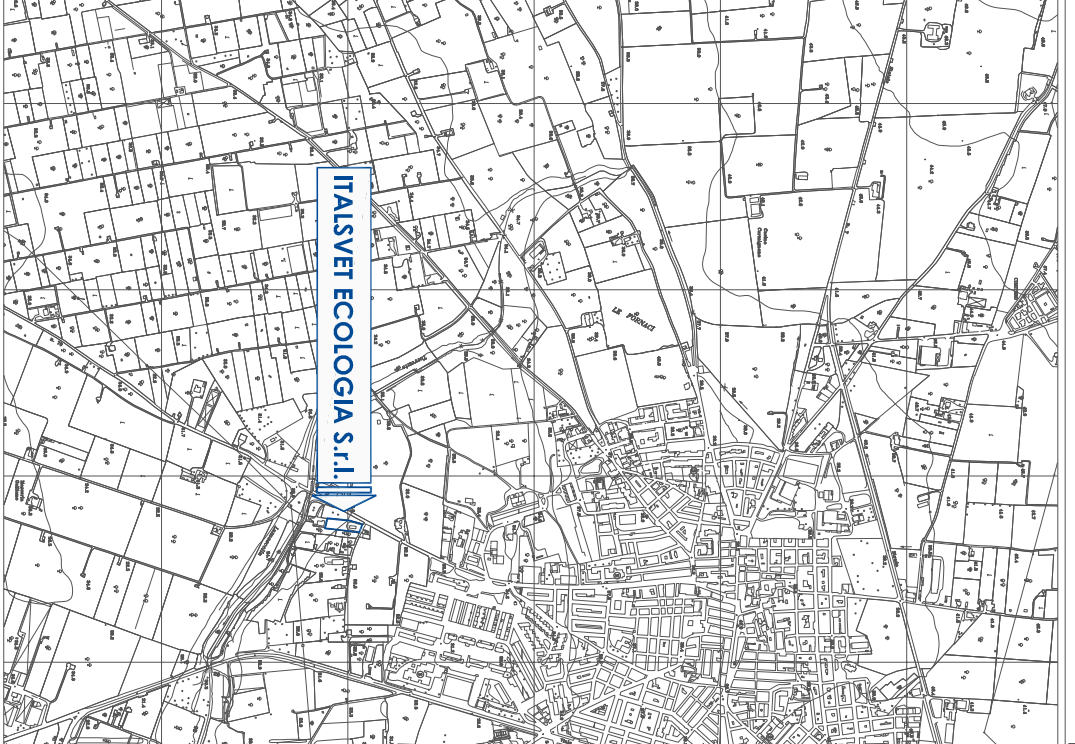

Stralcio aerofotogrammetrico del territorio di Palagiano - Scala 1:5.000



Stralcio aerofotogrammetrico del territorio di Palagiano - Scala 1:2.000

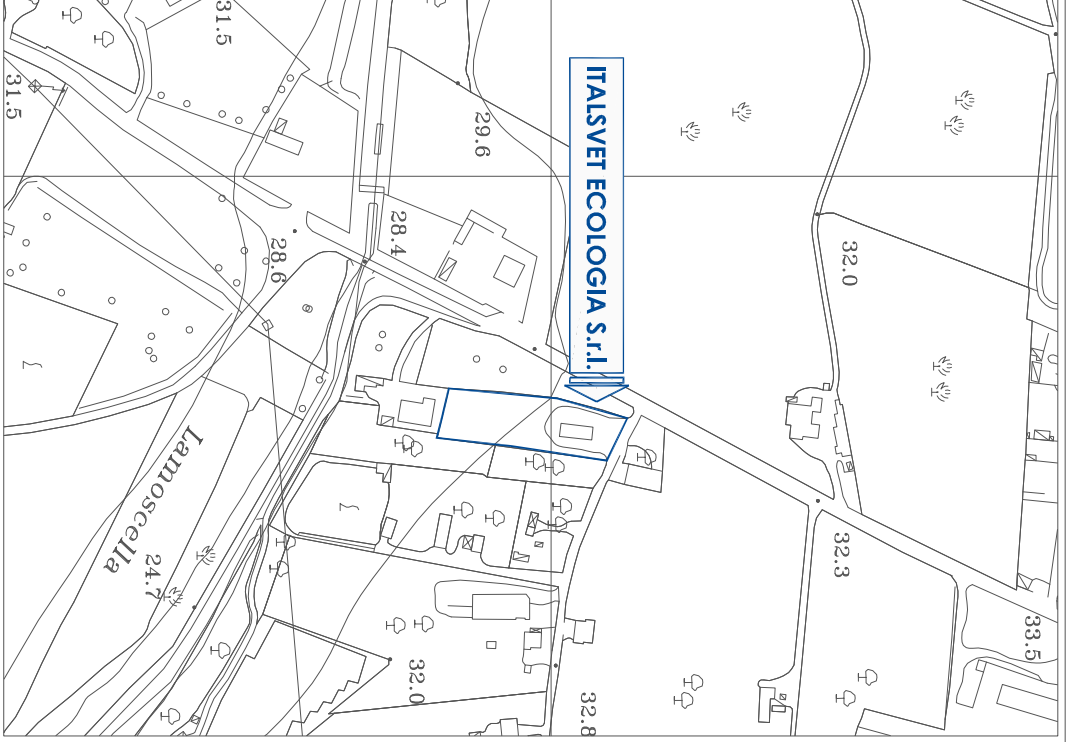

CONSEA
Via Molibola km 2,200 - Z.I. - 74015 Verrillo Franco (TA)
Tel. 089456422/089456575 - Fax 0894558914
Web: www.consea.eu
Email: consea@consea.eu

ITALSJET ECOLOGIA S.r.l.
Sede legale: Via Aio, 54 - 74019 Palagiano (TA)
Sede operativa: Corso Lenzi, s.n.c. - Palagiano (TA)
P.IVA 02248270734
Tel/Fax 0998855567

VERIFICA DI ASSOGGETTABILITÀ ALLA PROCEDURA DI VALUTAZIONE DI IMPATTO AMBIENTALE (VIA)
(ai sensi dell'articolo 20 Decreto Legislativo n.152 del 03/04/2006 e dell'articolo 14 della Legge Regionale n.11 del 12/04/2001 e loro successive modifiche ed integrazioni)
IMPIANTO PER LO STOCCAGGIO E IL RECUPERO DI RIFIUTI

Elaborato: Localizzazione dell'impianto

Consulenza Ambientale: **PRIMA EMISSIONE**

Il PropONENTE:

Debiti: 30/12/2009
Revisione n.: 0
Causale: PRIMA EMISSIONE

Tecnici incaricati:

Tavolo n.: 1

Scala:
1:25.000
1:10.000
1:5.000
1:2.000

Codice documento:
n.d.

Ufficio Parchi: "SIC, ZPS e aree protette" - Scala 1:10.000

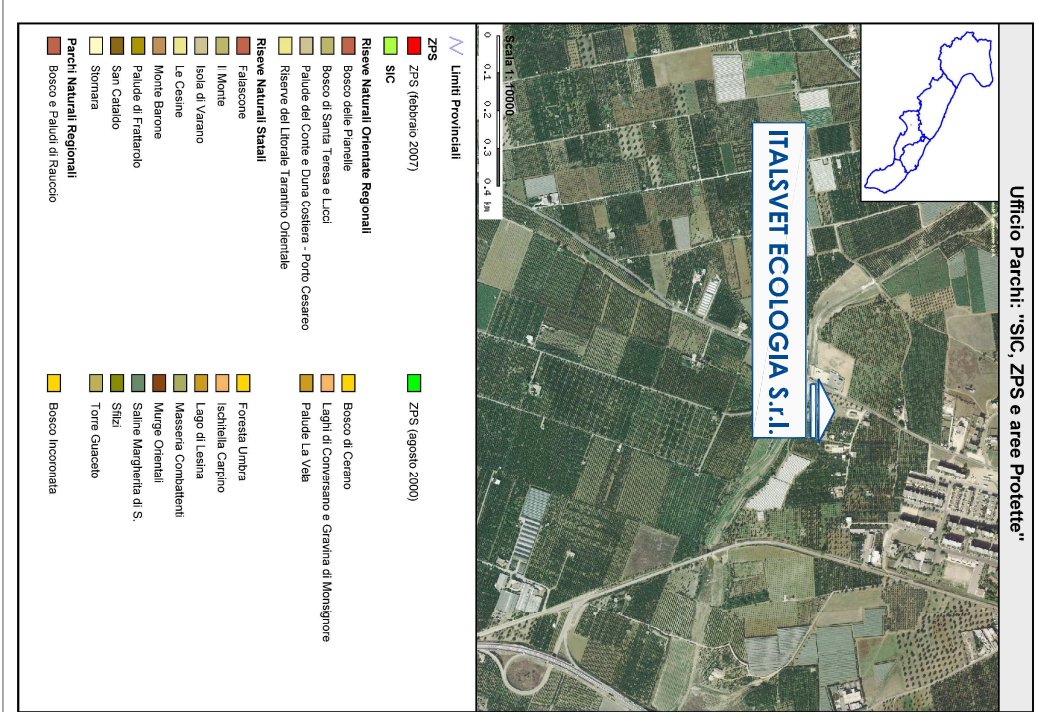

Perimetrazione aree a pericolosità idraulica e a rischio - Stralcio P.A.I. - Scala 1:10.000

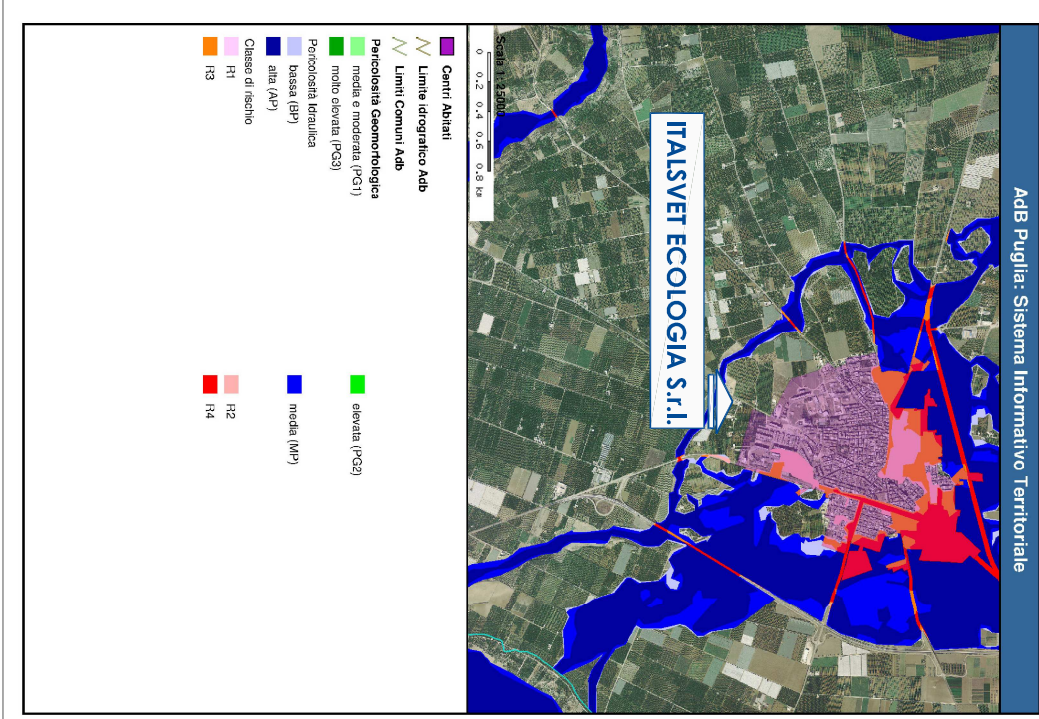

Stralcio catastale del foglio di mappa n.23, particelle nn.79 e 606 sub. 1 - Scala 1:2.000

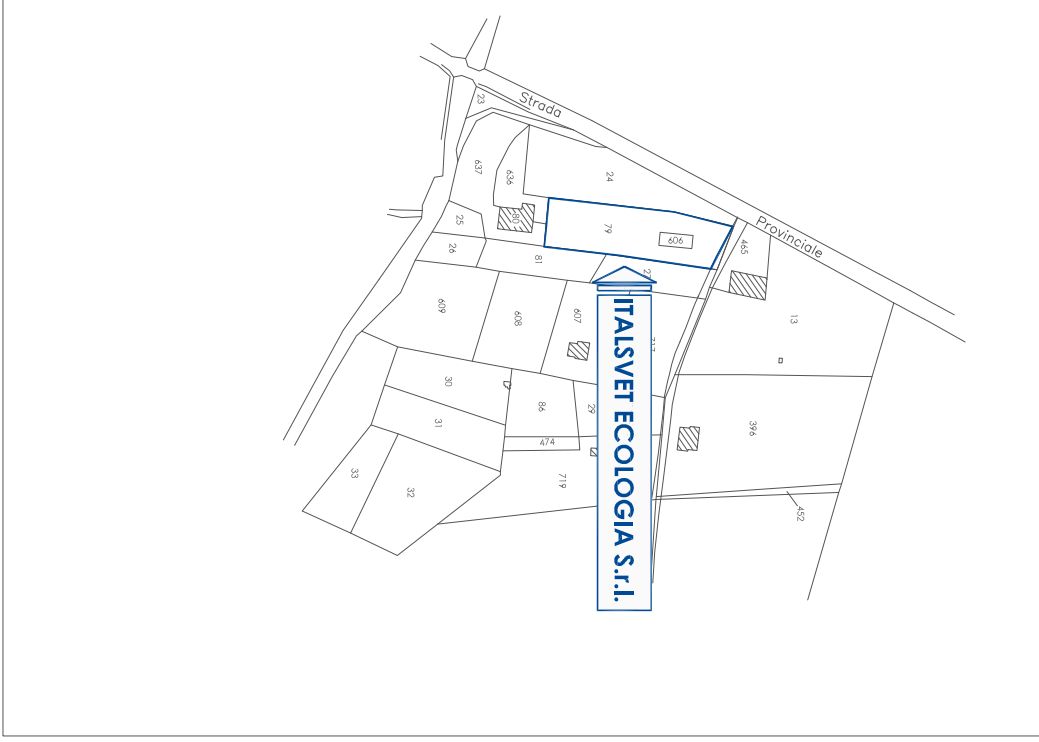

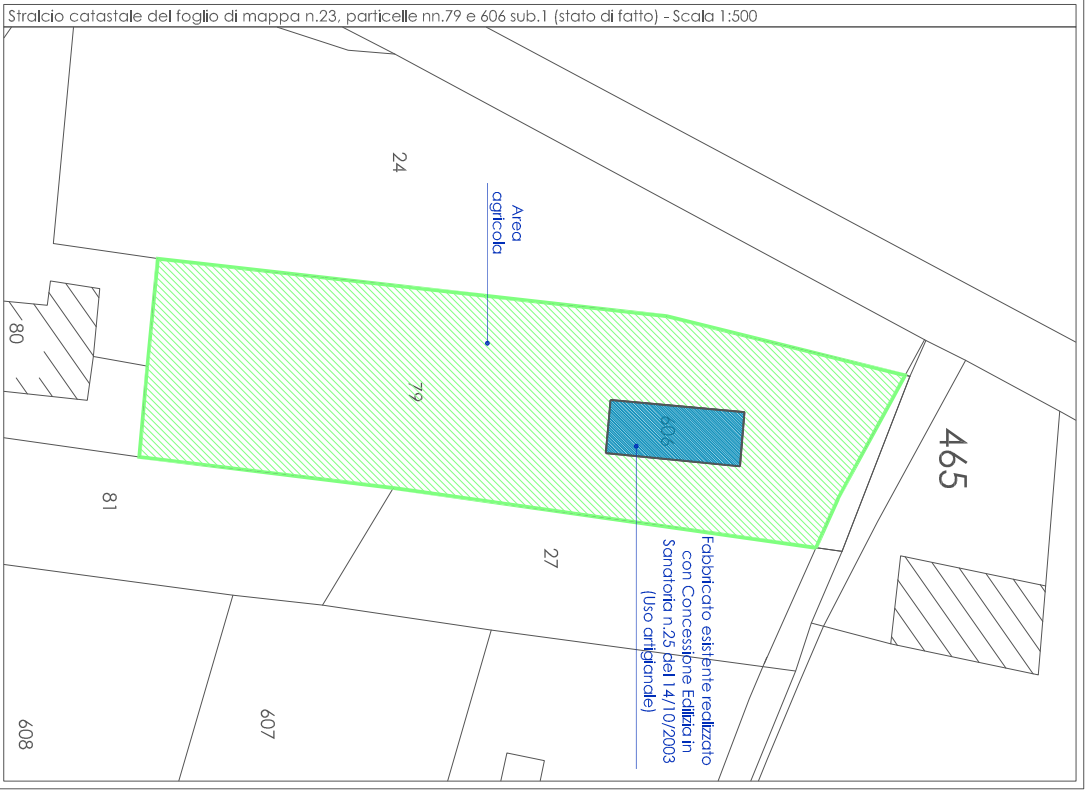
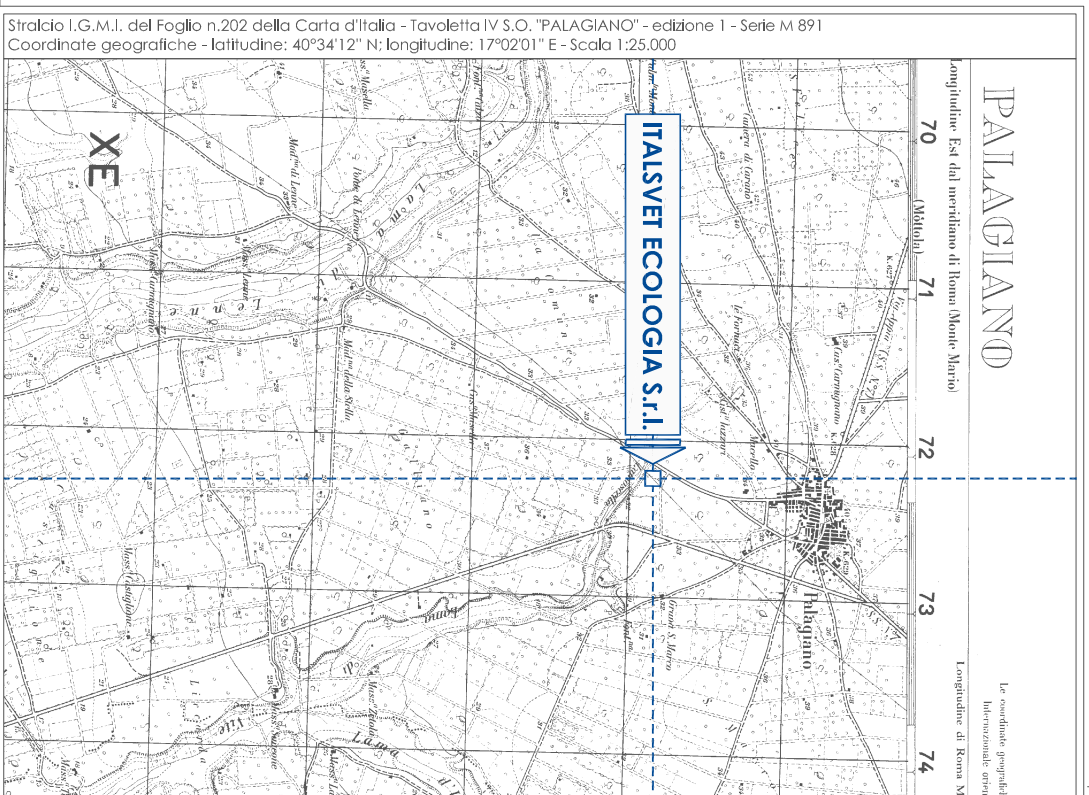

CONSEA
Via Moribla km 2,200 - T.I. - 74015 Moribla Franco (TA)
P.IVA 02188170738
Tel. 0804856522/0804856575 - Fax 0804855814
Web: www.consea.eu
E-mail: consea@consea.eu

ITALSJET ECOLOGIA S.R.L.
Sede legale: Via Aio, 54 - 74019 Pedagano (TA)
Sede impianto: P.IVA 02148270700
Tel./Fax: 0998855547

VERIFICA DI ASSOGGETTABILITÀ ALLA PROCEDURA DI VALUTAZIONE DI IMPATTO AMBIENTALE (VIA) IMPIANTO PER LO STOCCAGGIO E IL RECUPERO DI RIFIUTI
(ai sensi dell'articolo 20 Decreto legislativo n.152 del 03/04/2006 e dell'articolo 16 della legge Regionale n.11 del 12/04/2001 e loro successive modifiche ed integrazioni)

Elaborato: Inquadramento urbanistico dell'impianto

Tecnici incaricati:

Tavola n.:
Scale:
2
1:25.000
1:5.000
1:500
Codice documento:
n.d.

Consulenza Ambientale:
PRIMA EMISSIONE

Consulenza Ambientale:
Il PropONENTE:

Data: 30/12/2009
Revisione n.: 0
Causale: PRIMA EMISSIONE

Dati di progetto

Superficie del lotto di proprietà oggetto di variante
Zona Agricola - 2.700,00 m²

DATI MINIMI NORMATIVI
Superficie minima da cedere o da cointerlizare per standard da destinare ad attività collettive, verde pubblico e parcheggi (ai sensi del D.M. n. 1444 del 02/04/1968 e sue ss. mm. e ll.):
2.700,00 x 10 m²/100 m² = 270,00 m²

Superficie del lotto di proprietà di netto delle aree da cedere o da cointerlizare (ai sensi del D.M. n. 1444 del 02/04/1968 e sue ss. mm. e ll.):
2.700,00 - 270,00 = 2.430,00 m²

Superficie massima copribile - Rapporto di copertura:
2.430,00 x 40% = 972,00 m²

Volume massimo realizzabile:
2.430,00 x 1 m³/m² = 2.430,00 m³

Parcheggio privato minimo in progetto:
453,25 x 1 m³/10 m² = 45,32 m³

DATI DI PROGETTO
Superficie coperta del fabbricato esistente:
(17,50 x 40) + (1,80 x 12,20 x 2,20) = 730,94 m²
Superficie coperta totale delle tettoie metalliche in progetto:
(8,00 x 10,00) = 80,00 m²
Tettoia metallica (pressi oleodinamici)
(4,00 x 4,00) = 16,00 m²
Tettoia metallica (titutore)
(3,00 x 8,00) x 2 = 48,00 m²
Tettoia metallica (MPS)
80,00 + 16,00 + 48,00 = 144,00 m²

Superficie coperta totale delle tettoie metalliche in progetto:
80,00 + 16,00 + 48,00 = 144,00 m²

Superficie coperta totale:
130,96 + 144,00 = 274,96 m²

Superfici da cedere o da cointerlizare da destinare ad attività collettive, verde pubblico o parcheggi (ai sensi del D.M. n. 1444 del 02/04/1968 e sue ss. mm. e ll.):
272,00 m²

Superficie del lotto di proprietà:
2.428,00 m² < 2.430,00 m²

Superficie coperta:
274,96 m² < 972,00 m²

Volume del fabbricato esistente:
453,225 m³ < 2.430,00 m³

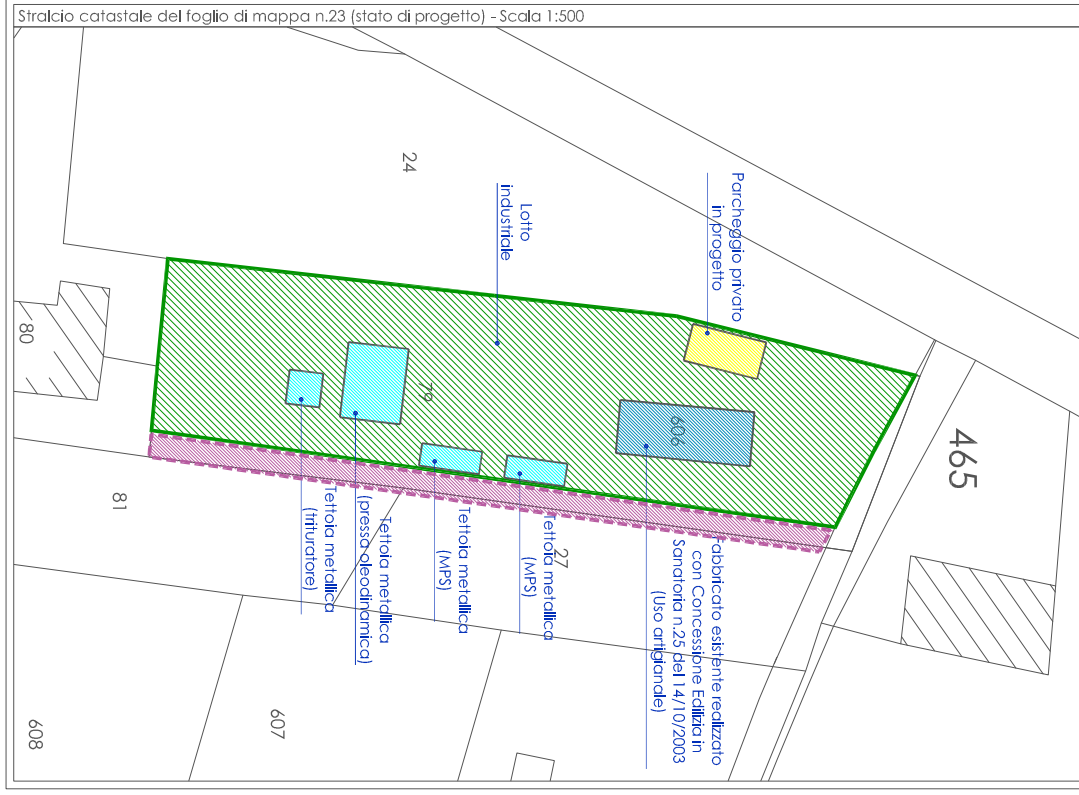

Superficie destinata a standard:
272,00 m² > 270,00 m²

Parcheggio privato in progetto (ai sensi della L. n.150 del 17/08/1942 e sue ss. mm. e ll.):
50,00 m² > 45,32 m²



Questo disegno non può essere copiato, riprodotto e/o divulgato, anche in parte, senza la preventiva autorizzazione degli autori.

- Legenda**
- 1 Ingresso/uscita
 - 2 Griglia di raccolta delle acque meteoriche
 - 3 Pesa o ponte fuori terra
 - 4 Vasche di accumulo delle acque meteoriche (3 m³)
 - 5 Vasche di accumulo delle acque meteoriche (5.000 l)
 - 6 Vasche di accumulo delle acque meteoriche (22.000 l)
 - 7 Gruppo elettropompa (potenza nominale 24 kW)
 - 8 Contatore-Regolatore di portata per autoriscaldamento
 - 9 Vasca di accumulo delle acque meteoriche per riscaldamento
 - 10 Vasca di accumulo delle acque meteoriche per riscaldamento
 - 11 Pozzetto selezionatore acque meteoriche primo/secondo pioggia
 - 12 Vasca di accumulo acque meteoriche di primo pioggia (5.000 l)
 - 13 Vasca di accumulo acque meteoriche di primo pioggia (5.000 l)
 - 14 Dissolvente acque meteoriche di primo pioggia
 - 15 Pozzetto di complementamento acque meteoriche primo di pioggia
 - 16 Pozzetto di complementamento acque meteoriche primo di pioggia
 - 17 Pozzetto di complementamento acque meteoriche di secondo pioggia
 - 18 Trincea drenante (sottopavimento)
 - 19 Recinzione di proprietà

Carta:	Revisione n.:	Contatto:
8012/2009	0	PIRELLA BASSONNE
Consulenza Ambientale:	Il Proponente:	
 CONSEA Via Nicolò Barozzi 27/A, 01012 S. Maria della Groppa (VT) Tel. 0764/220946/220947 - Fax 0764/22114 E-mail: consea@consea.it	 ITALSVET ECOLOGIA S.R.L. Sede Sociale: Via A.S. 4 - 01012 S. Maria della Groppa (VT) Sede Operativa: Via S. Maria della Groppa (VT) Tel. 0764/220946/220947 - Fax 0764/22114 E-mail: consea@consea.it	
OGGETTO:		
VERIFICA DI ASSOGGETTABILITÀ ALLA PROCEDURA DI VALUTAZIONE DI IMPATTO AMBIENTALE (VIA)		
IMPIANTO PER LO STOCCAGGIO E IL RECUPERO DI MPM		
dell'articolo 14 dello stesso Regolamento n. 1 del 20/01/2003 o loro succeduti nonché del Regolamento n. 1 del 20/01/2003 o loro succeduti		
Edificio:	Livello impianto (piano di riferimento):	Intorno n.:
Tecnici incaricati:		3
	Scala:	
	Codice documento:	1/200
		n.d.

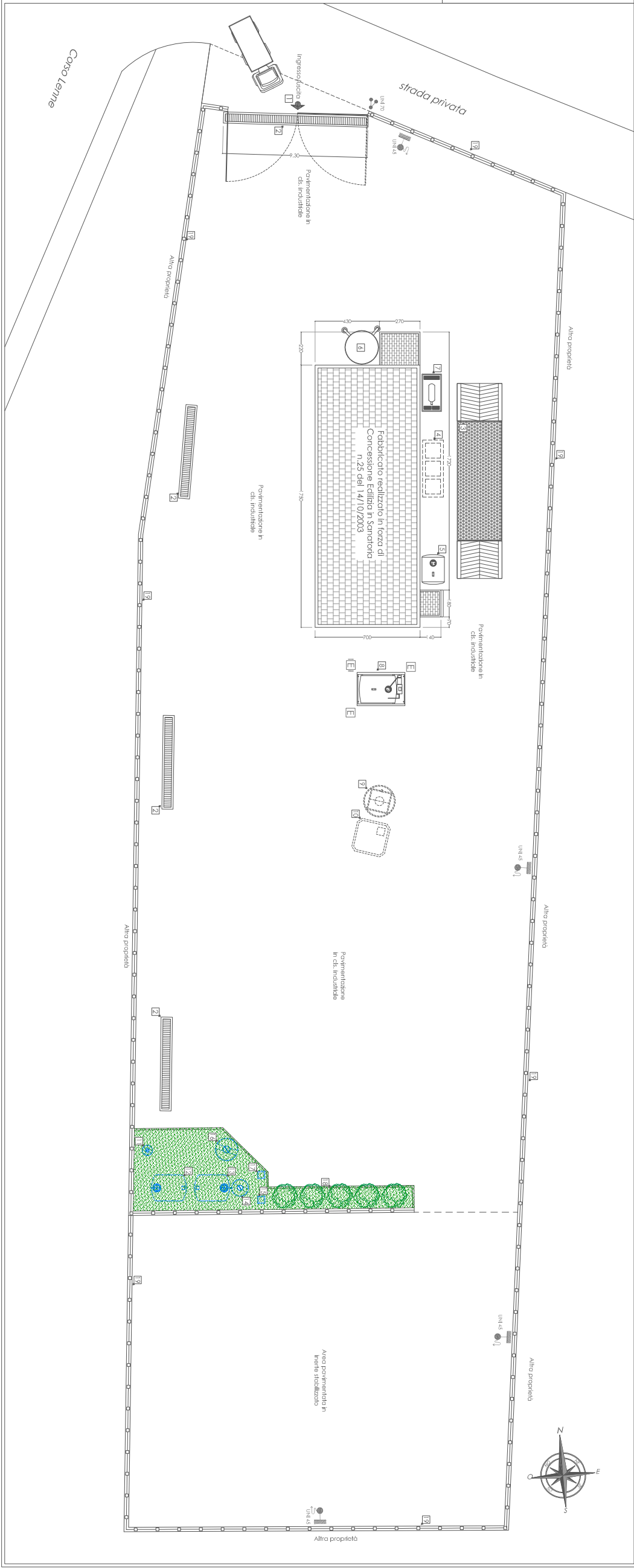

Questo disegno non può essere copiato, riprodotto o in altro modo divulgato, anche in parte, senza la preventiva autorizzazione degli autori.

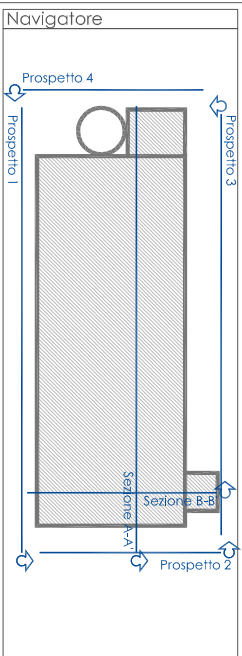

- Abstract della legenda**
- 4 Vasche di accumulo dei percolati (3 m³)
 - 5 Serbatoio di accumulo acqua ad uso potabile (5.000 l)
 - 6 Risorsa idrica antincendio (22.000 l)
 - 7 Gruppo elettrogeno (potenza nominale 24 kW)
 - 8 Contintore-distributore di gasolio per autorifornazione
 - 21 Locale pesca
 - 39 Gruppo idrico antincendio
 - 40 Servizi igienici
 - 41 Spogliatoio
 - 42 Ufficio
 - 43 Griglia di raccolta dei percolati

CONSEEA
 Via Molino km 2,20 - ZL - 74013 Martino Franco (TN)
 Tel. 0904848272 - Fax 0224827728 - 0904838814
 Web: www.conseea.it
 Email: conseea@conseea.it

ITALSVET ECOLOGIA S.R.L.
 Sede legale: Via Ala 43 - 40139 Bologna (BO)
 Sede operativa: Corso Ippolito Nievo 11 - 40139 Bologna (BO)
 P.IVA 0224827724
 Tel./Fax 0904838814

VERIFICA DI ASSOGGETTABILITÀ ALLA PROCEDURA DI VALUTAZIONE DI IMPATTO AMBIENTALE (VIA)
 (ai sensi dell'articolo 20 Decreto Legislativo n.152 del 03/04/2006 e dell'articolo 16 della legge Regionale n.11 del 12/04/2001 e loro successive modifiche ed integrazioni)

IMPIANTO PER LO STOCCAGGIO E IL RECUPERO DI RIFIUTI

Elaborato: Pianta piano terra, pianta della copertura, prospetti e sezioni dei fabbricati (stadio di fatto)

Tecnici incaricati:

Scala: 4

Codice documento: 1:100

n.d.

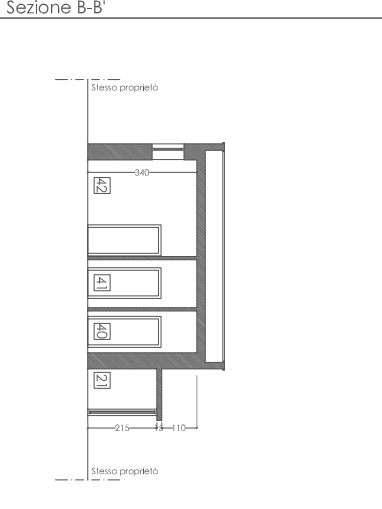
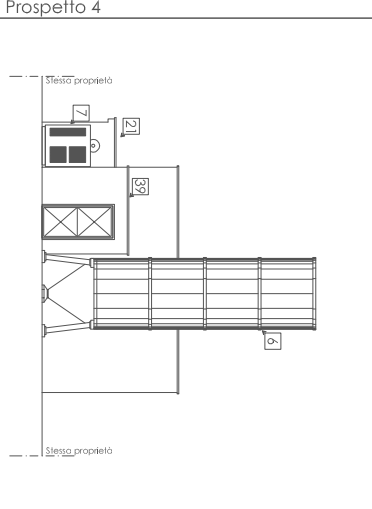
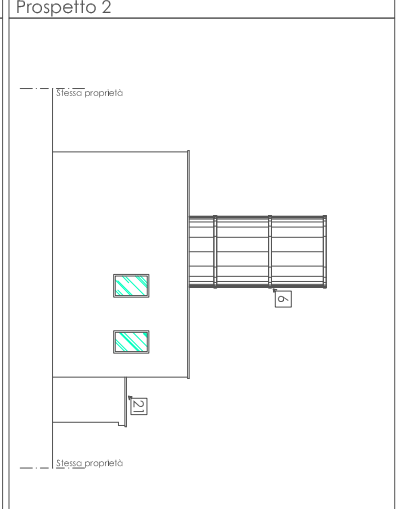
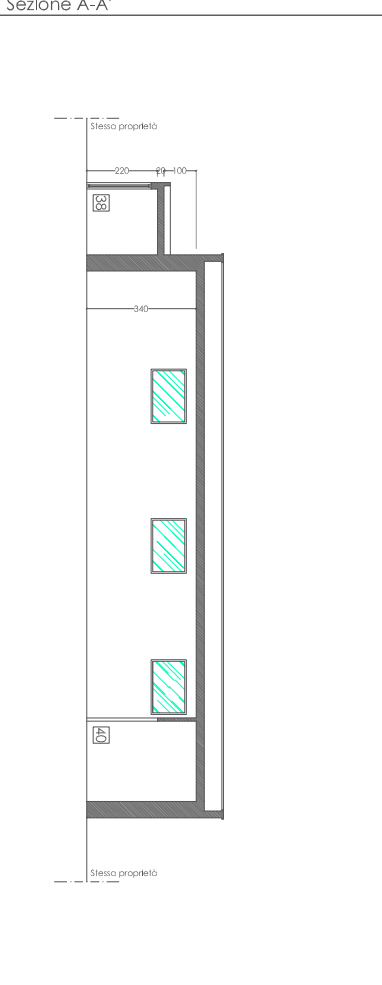
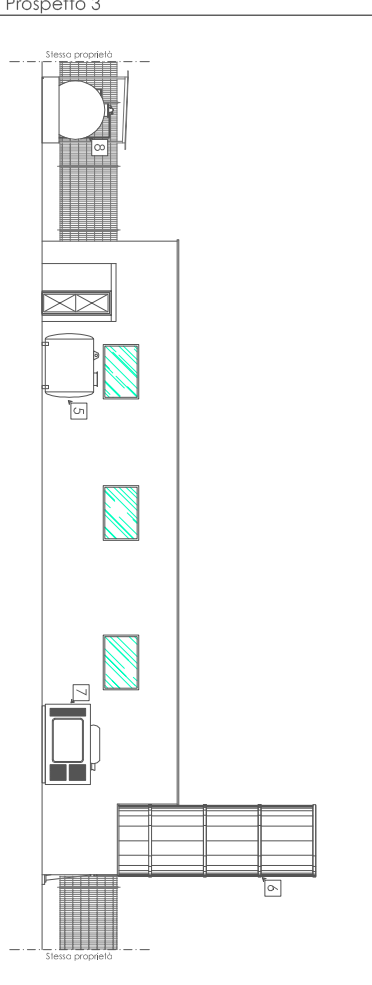
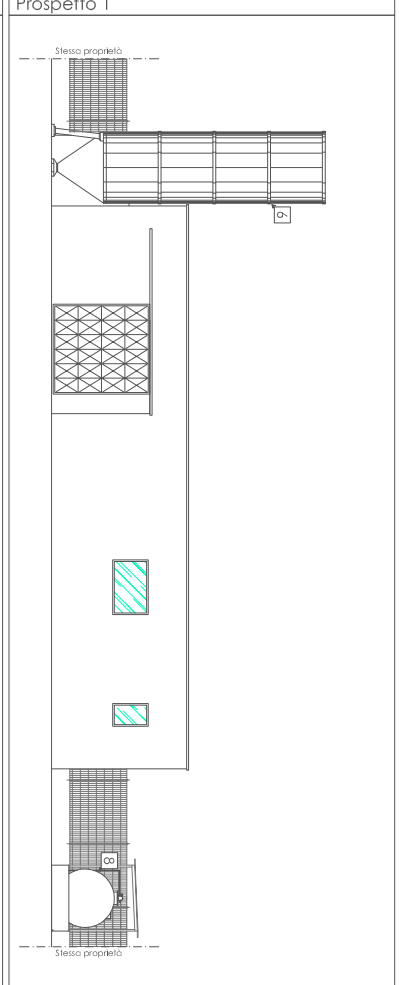
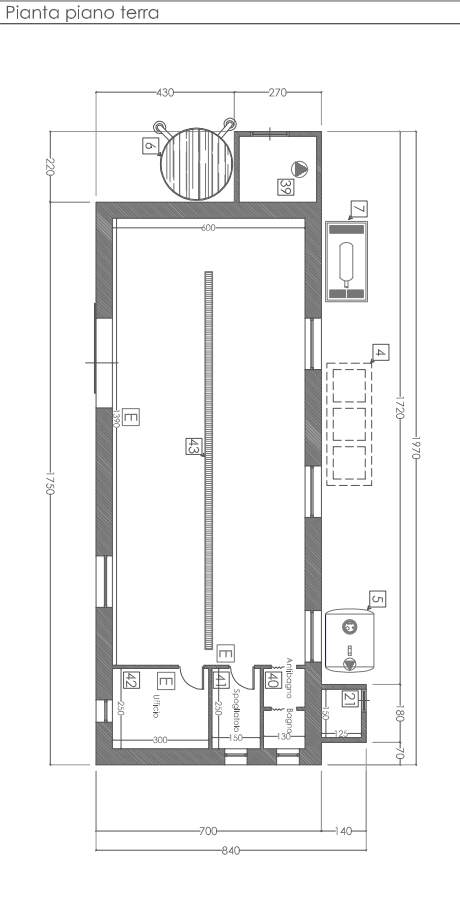
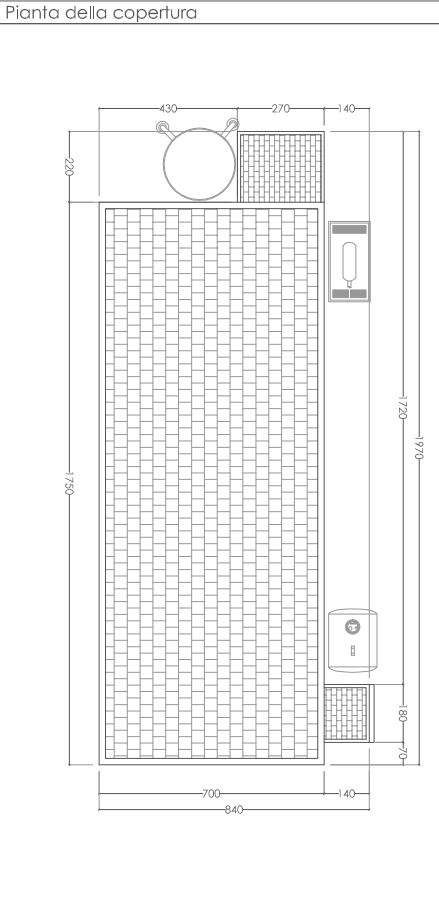

Questo disegno non può essere copiato, riprodotto e/o divulgato, anche in parte senza la preventiva autorizzazione degli autori.

.....	Rete di raccolta delle acque meteoriche da svuotare allo smaltimento presso impianti terzi autorizzati
.....	Rete di raccolta delle acque meteoriche da svuotare al trattamento e smaltimento mediante la subirrigazione
.....	Rete di subirrigazione
.....	Rete idrica di acqua potabile
.....	Rete di raccolta delle acque reflue civili di tipo domestico dei servizi igienici degli uffici e dei locali destinati al personale
.....	Rete di raccolta dei parcolati
.....	Rete idrica antincendio

■	DRANIE A MANO CON TIRABOLLE (TESSELLE LAMPA-LINI 6)
■	ATTACCO PER AUTOPOMPA VUL JINGOLI DI DOMO
■	GIUNTO POUF ANTINCENDIO
■	ETINOCRE A FOVIARE 6 X 9 (PA-ZSBC)
■	ETINOCRE A FOVIARE CANCELLO 10 X 9 (PA-ZSBC)

Consorzio Ambientale
CONSEA
 via Leonardo da Vinci, 12 - 50100 Arezzo (AR)
 Tel. 0522/278111 - Fax 0522/278111
 Web: www.consea.it

Il Proponente:
ITALSVET ECOLOGIA S.R.L.
 via Salaria, 1200 - 00198 Roma (RM)
 Tel. 06/47811111 - Fax 06/47811111
 Web: www.italsvet.it

VERIFICA DI ASSOGGETTABILITÀ ALLA PROCEDURA DI VALUTAZIONE DI IMPATTO AMBIENTALE (VIA)
 (ai sensi dell'articolo 20 del decreto legislativo n. 152 del 2006 e del regolamento di attuazione n. 11 del 12/01/2010 e del regolamento recante in attuazione dell'articolo 16 del decreto legislativo n. 152 del 2006 e del regolamento di attuazione n. 11 del 12/01/2010)
IMPIANTO PER LO STOCCAGGIO E IL RECUPERO DI RIFIUTI

Barbante: Layout delle vedutiche
 Tecnici incaricati:
 n.d.

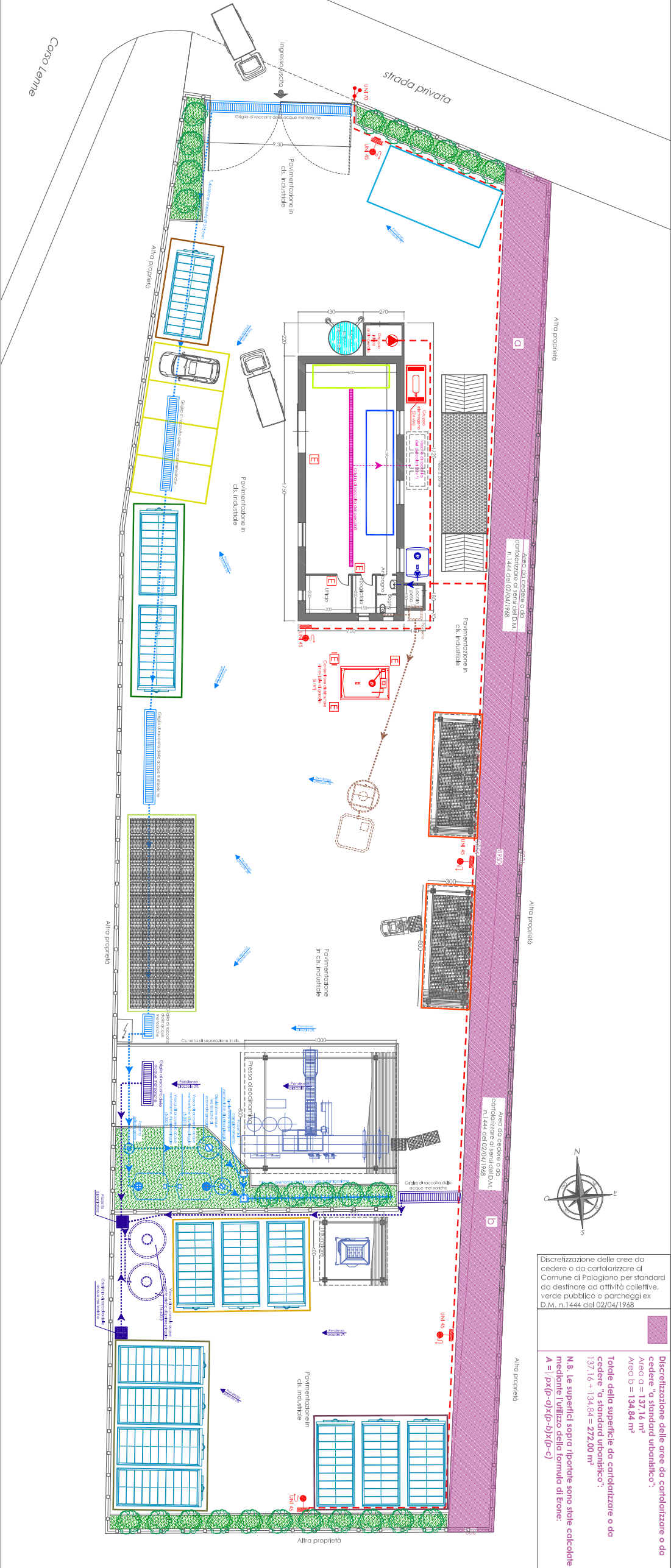

Discretizzazione delle aree da cedere o da cartolarizzare al Comune di Palagiano per standard da destinare ad attività collettive, verde pubblico o parcheggi ex D.M. n.1444 del 02/04/1988

Discretizzazione delle aree da cartolarizzare o da cedere "a standard urbanistico":
 Area C = 137,16 m²
 Area D = 134,84 m²

Totale della superficie da cartolarizzare o da cedere "a standard urbanistico":
 137,16 + 134,84 = 272,00 m²

N.B. Le superfici sopra riportate sono state calcolate mediante l'utilizzo della formula di Erone:
 A = 1/2 * (a+b-d) * (a-b) * (c-d)

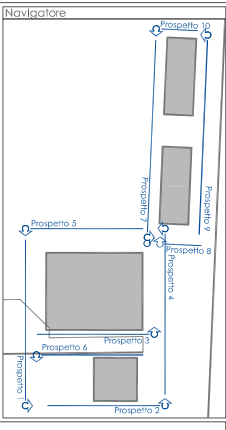

CONSESA
 Via Salaria 111 - 00198 Roma (RM)
 Tel. 06 478011 - Fax 06 478012
 www.consesta.it

ITALWET ECOLOGIA S.r.l.
 Via Salaria 111 - 00198 Roma (RM)
 Tel. 06 478011 - Fax 06 478012
 www.italwet.it

VERIFICA DI ASSOGGETTABILITÀ ALLA PROCEDURA DI VALUTAZIONE DI IMPATTO AMBIENTALE (VIA)
 di cui all'art. 10 del D.Lgs. n. 152 del 3/5/99 e successive modificazioni ed integrazioni.
 MANIPOLI VERDE PROCCADOP e il recupero di WWT1

Titolo n. 8

Interventi:

Elaborazione piante e prospetti delle vetrate metalliche (stato di progetto)

Scalari: 8

Codice documento: n.d.

Autore: n.d.

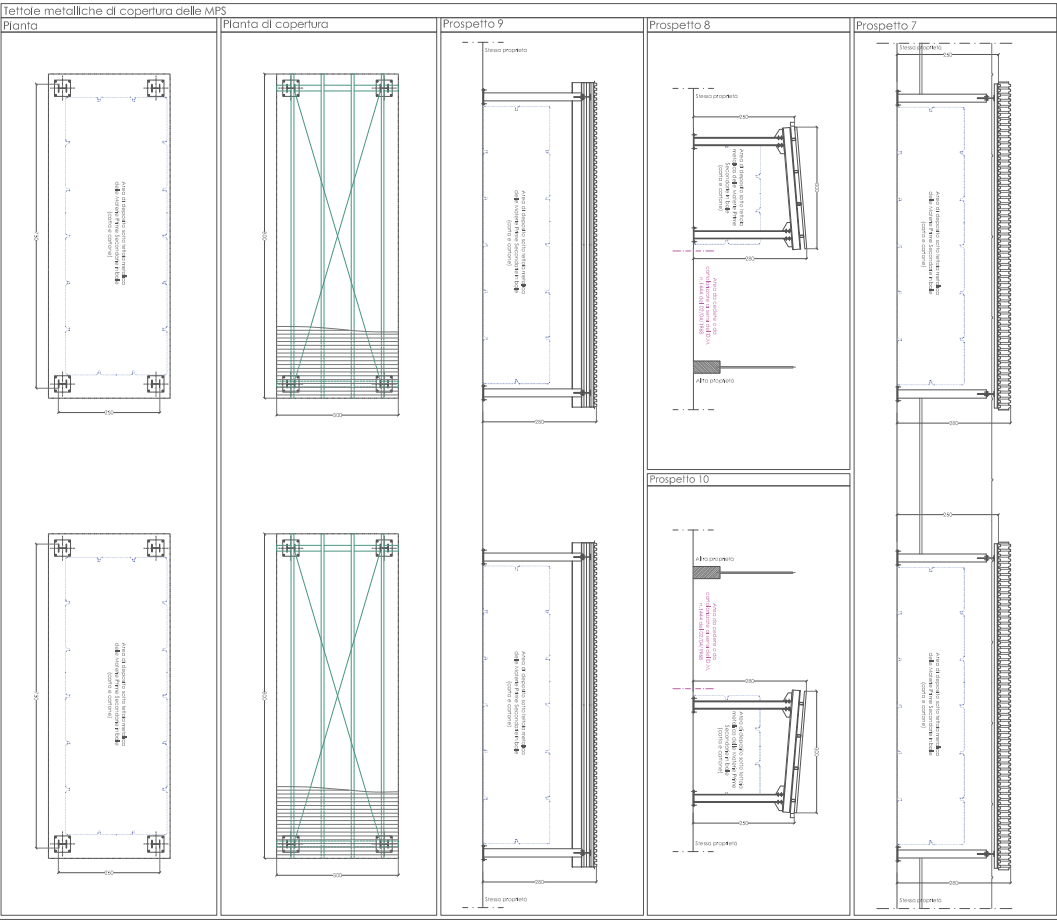
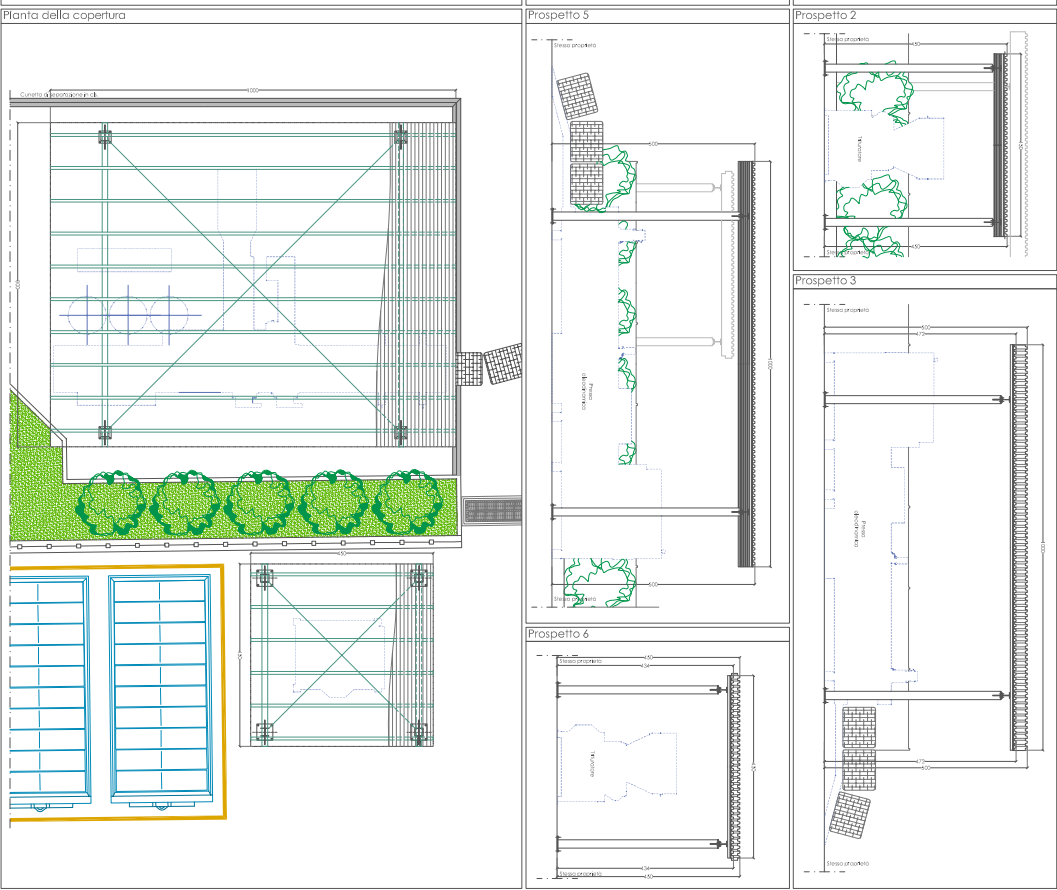
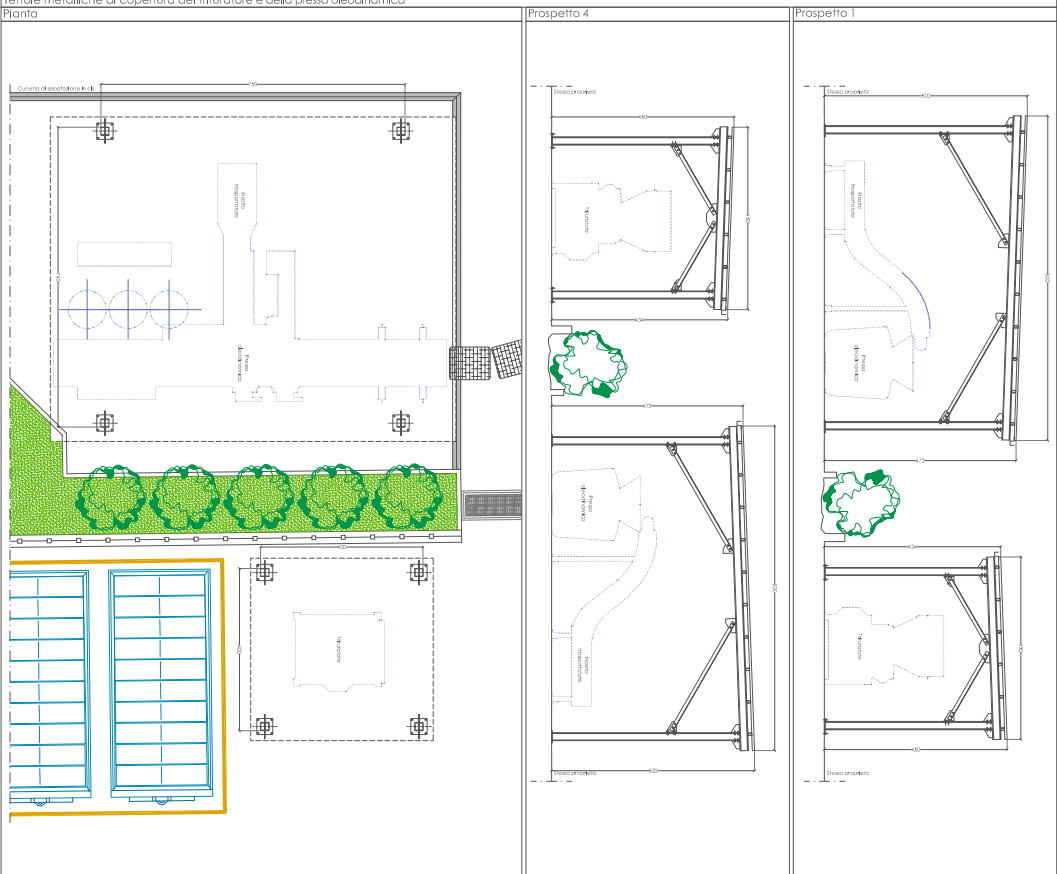

Questo disegno non può essere copiato, riprodotto o divulgato, anche in parte senza la preventiva autorizzazione degli autori.

DATA: 30/12/2007	CAUSALE: PRIMA EMISSIONE
REVISIONE N.: 0	PROPORZIONANTE: ITALSUET ECOLOGIA S.R.L.
CONSULENZA AMBIENTALE: CONSEA	CONSELA Via Indrovaia n. 2/200 - Tel. +39 013 474013 Fax: 098464427/098464425 - Fax: 0984645381/4 E-mail: conset@conset.it
OGGETTO: VERIFICA DI ASSOGGETTABILITÀ ALLA PROCEDURA DI VALUTAZIONE DI IMPATTO AMBIENTALE (VIA) dell'articolo 16 della legge Regionale n. 11 del 12/04/2001 e loro successive modifiche ed integrazioni. IMPIANTO FERRO STOCAGGIO E RECUPERO DI RIFIUTI	ITALSUET ECOLOGIA S.R.L. Sede legale: Via Aia 54 - 74017 Polignano (TA) Sede operativa: Corso Umberto I n. 2 - Polignano (TA) Tel./Fax: 098464427
ELABORATO: Particolari costruttivi	FOVOLA N.: 9
TECNICI INCARICATI:	SCALA: 1:40 1:25 1:20
	CODICE DOCUMENTO: n.d.

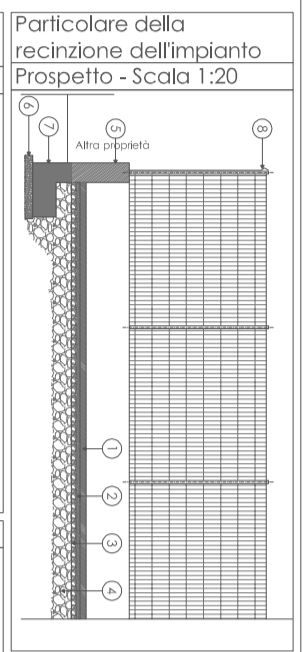
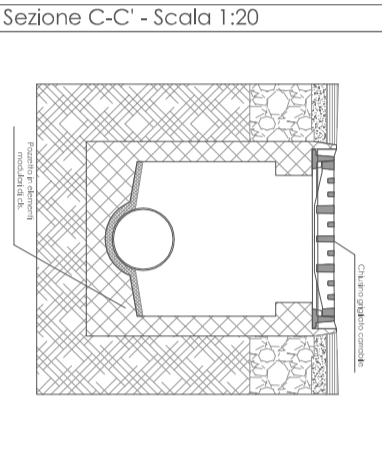
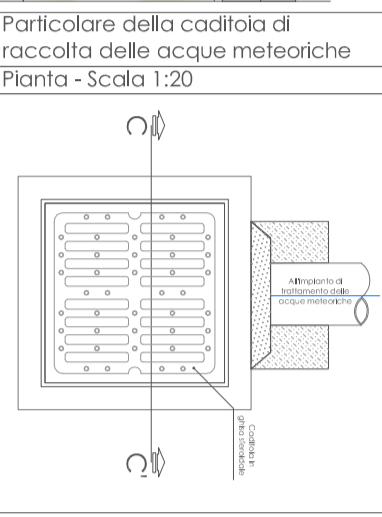
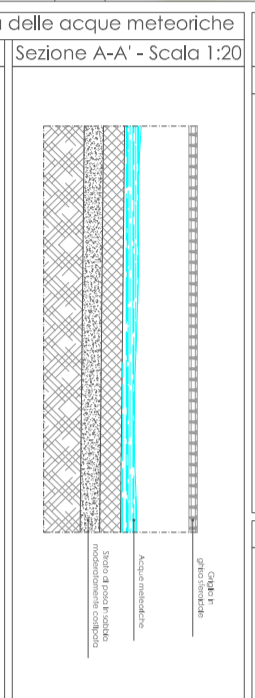
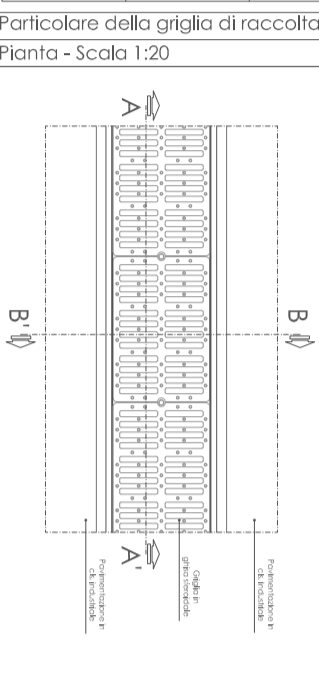

- Legenda
1. Piantonatura in c.d. industriale
 2. Piantonatura in c.d. industriale
 3. Strada industriale
 4. Strada industriale
 5. Avanzito di recinzione
 6. Muro di fondazione in calcestruzzo
 7. Fondazione della recinzione
 8. Recinzione metallica

Schema funzionale dell'impianto di trattamento delle acque meteoriche (Impianto esistente)

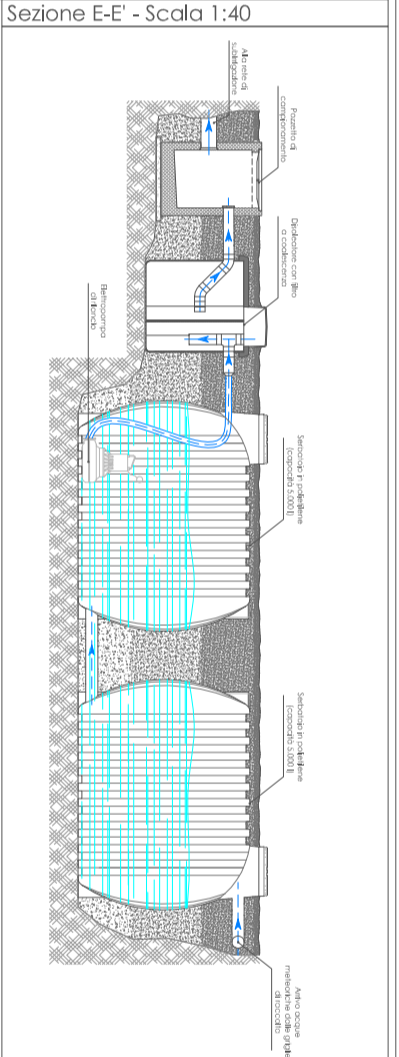
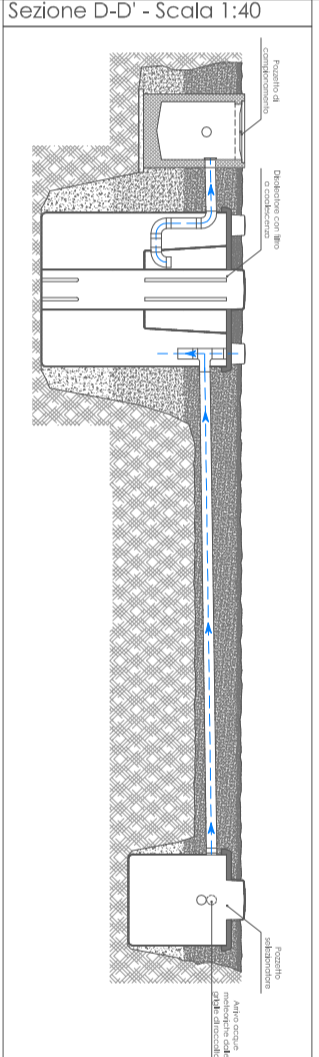
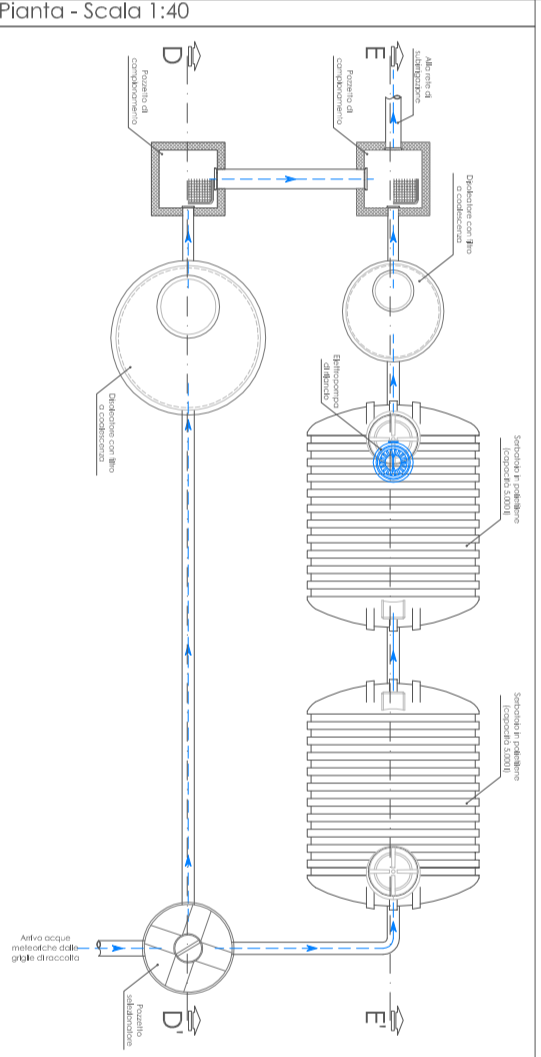

Schema funzionale delle vasche di accumulo delle acque meteoriche da smaltire (impianto in progetto)

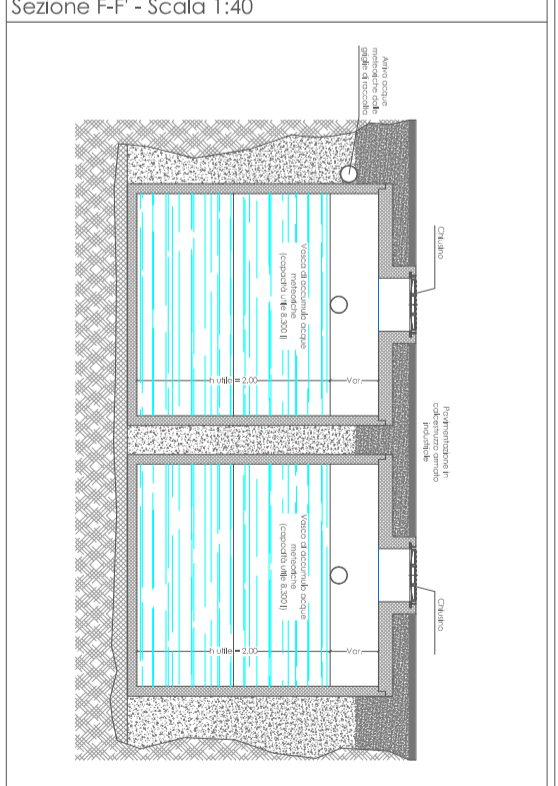
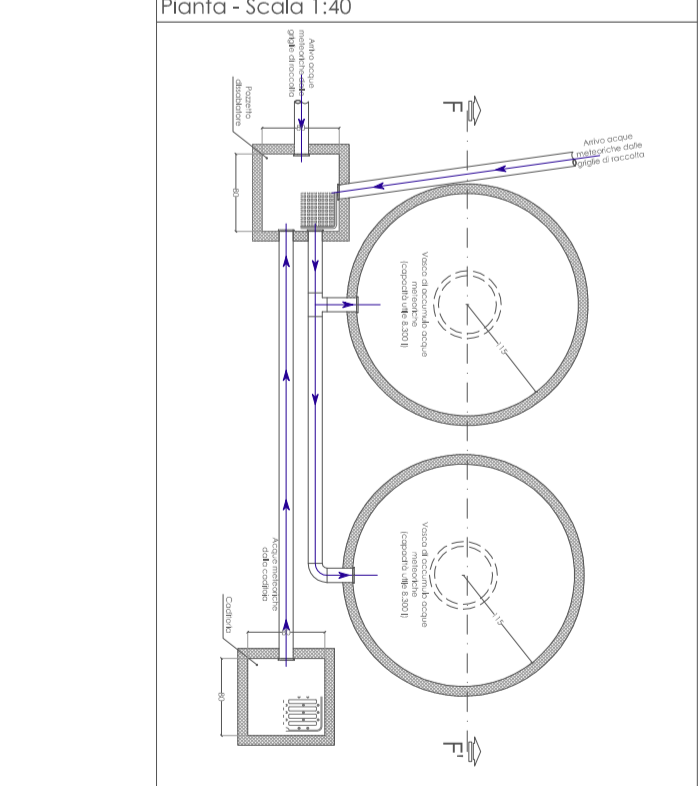

Particolare della rete di subirrigazione
Sezione longitudinale - Scala 1:25

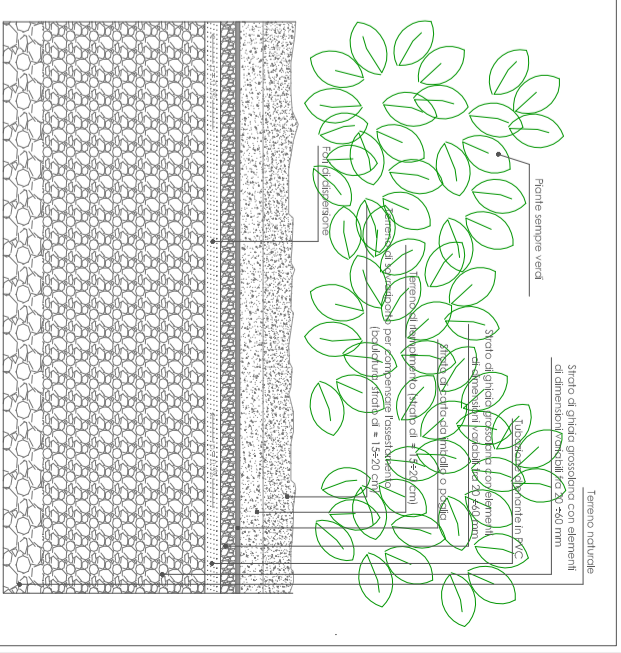

Sezione trasversale - Scala 1:25

